— UM POUCO SOBRE PROPRIEDADES DE UM USUÁRIO —

Como ja sabemos, dentro do nosso ambiente Active Directory no Windows Server para administrarmos nossa rede criamos nossas OU's (Unidades Organizacionais). Dentro das OU's normalmente temos também nossos usuários e os grupos de usuários — Com relação à um usuário é previsto que possamos salvar as informações reais sobre este usuário nas propriedades dele, como por exemplo Nome, Sobrenome, Nome para Exibição, descrição, telefone, email, entre outras informações pertinentes ao usuário daquela conta de logon.

Segue abaixo um exemplo do painel de propriedades do usuário quando damos um DUPLO CLIQUE no usuário.

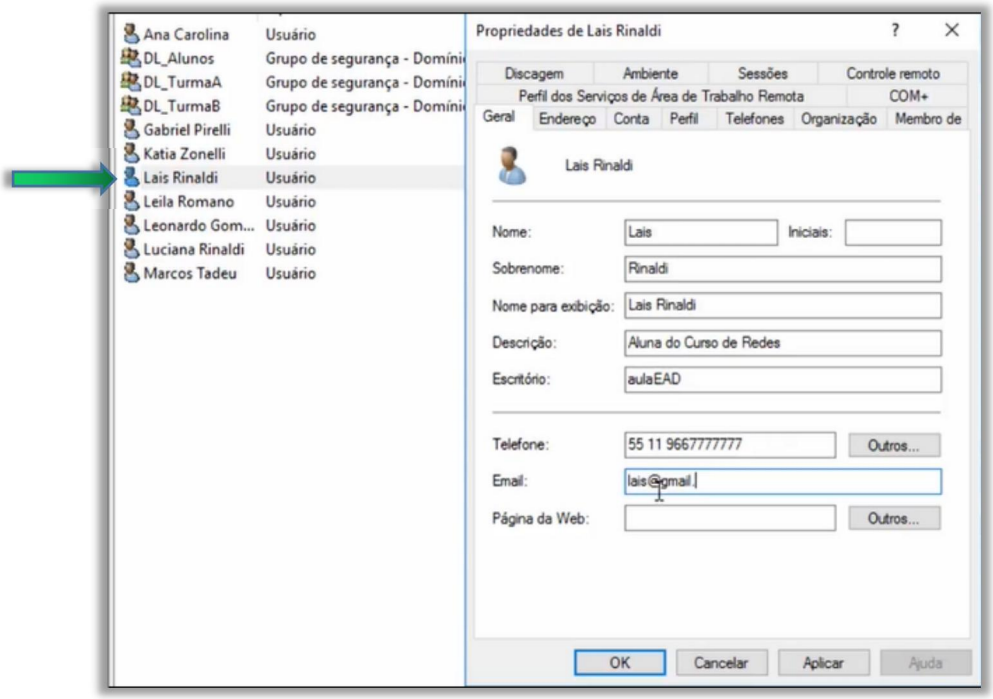

Como pode ver, quando acessamos as propriedades do usuário temos diversas abas, e vamos ver um pouco as abas **GERAL - ENDEREÇO - CONTA**

OBSERVAÇÃO: As abas GERAL e ENDEREÇO são para registro de informações cadastrais dos usuários. A aba CONTA permite aplicarmos alguns dos principais controles sobre o usuário.

ABA GERAL

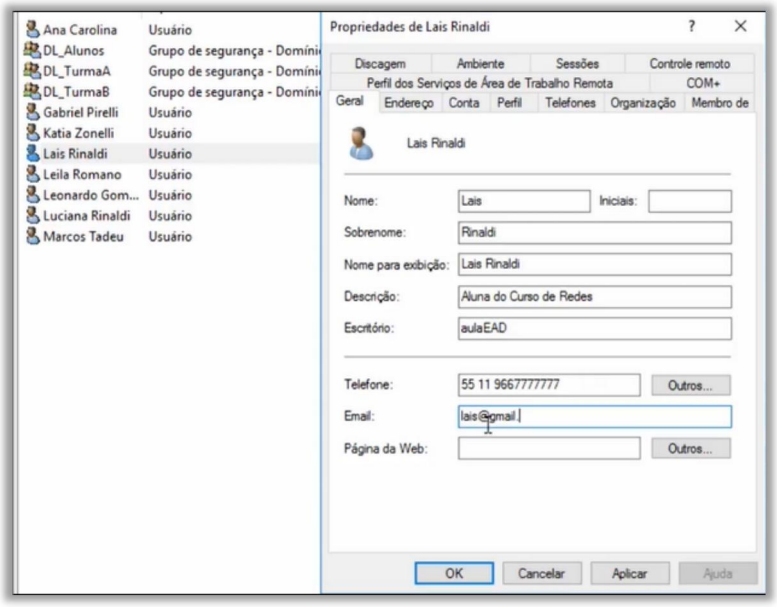

Nesta aba podemos registrar todas estas informações conforme consta na imagem.

ABA ENDEREÇO

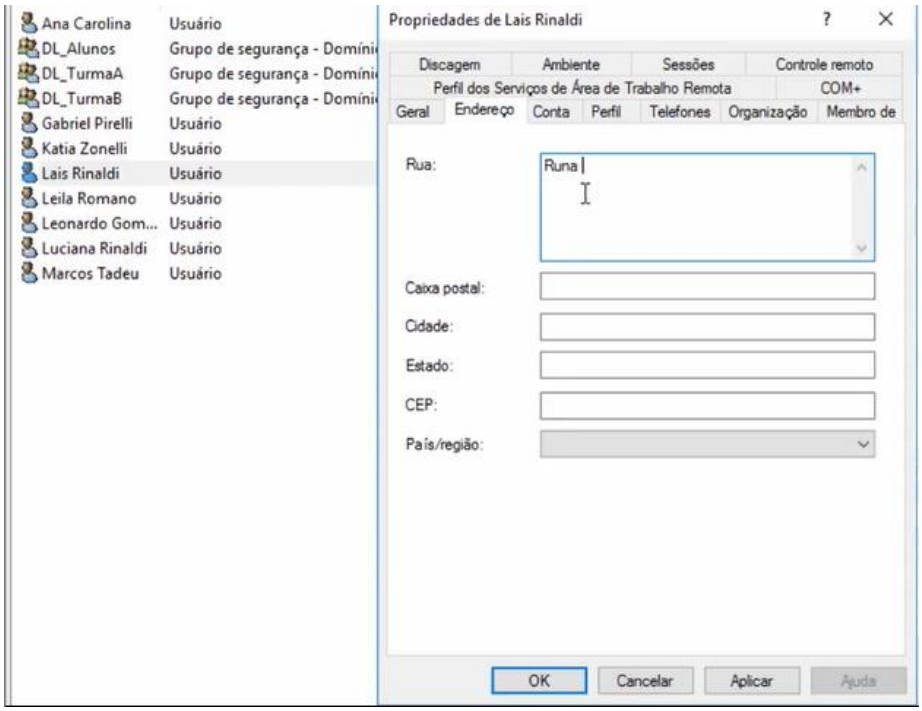

Nesta aba podemos registrar todas estas informações conforme consta na imagem.

ABA CONTA

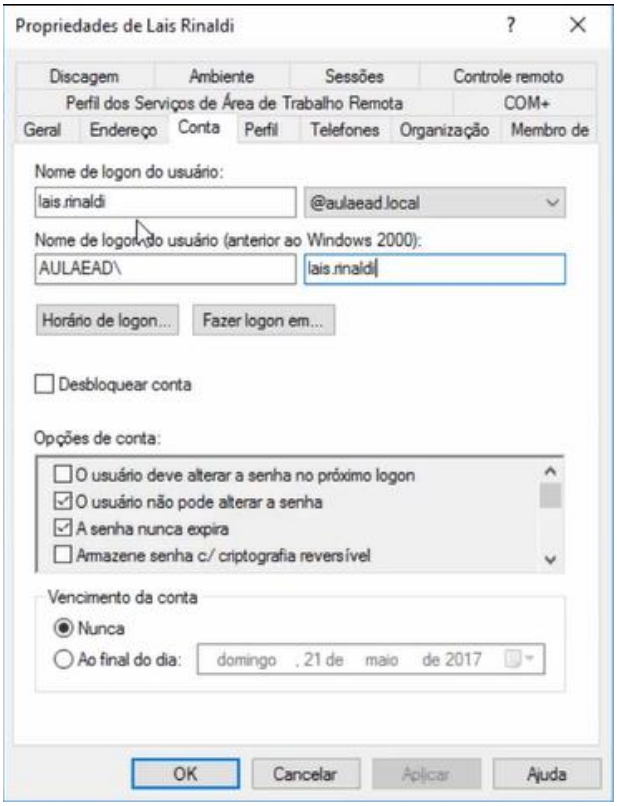

Nesta aba temos alguns controles do usuários;

- **Nome de logon do usuário:** Por exemplo, caso o usuário não esteja contente com o seu logon este nome pode ser alterado.
- **Desbloquear conta:** Caso o usuário esteja bloqueado serve para desbloquear.
- **Opções de conta:**

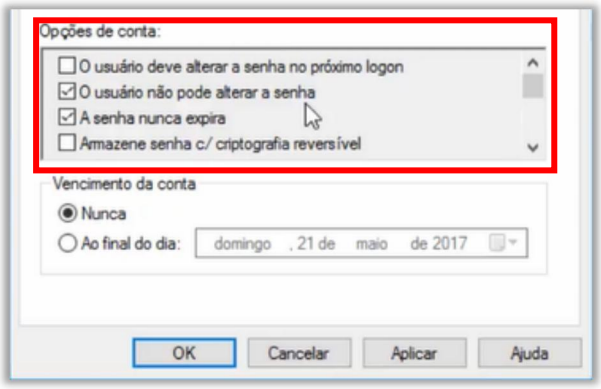

Em opções de contas temos os itens que ja trabalhamos anteriormente durante o processo de criação do usuário. Neste manual vamos ver mais sobre outros itens:

☐ **Armazene senha c/ criptografia reversível;**

Permite que um usuário faça logon em uma rede do Windows a partir de computadores Apple. Você só vai setar esta opção caso o usuário esteja efetuando logon de uma estação de trabalho APPLE, somente para esta ocasião.

☐ **Cartão inteligente necess. P/ logon interativo;**

Requer um cartão inteligente para fazer logon na rede interativamente, desta forma, lógicamente o computador deverá ter conectado um leitor de cartão inteligente conectado para leitura do cartão com um PIN válido. Com esta opção habilitada a senha da conta de usuário é definida automaticamente como um valor complexo e aleatório e a senha nunca expira.

☐ **Não exigir pré-autenticação Kerberos;**

Tome muito cuidado ao setar esta opção pois a pré-autenticação Kerberos fornece segurança adicional e requer sincronização de data/hora entre o cliente e o servidor.

➢